«СОГЛАСОВАНО»
Начальник отдела образования
администрации Невского
района Санкт-Петербурга

_____ Чалганская Л.И.

«____»_____2025 года

«УТВЕРЖДАЮ»
Заведующий
ГБДОУ детского сада № 86

_____ Сливарь О.В.

«____»_____2025 года

«СОГЛАСОВАНО»
Начальник отдела
Госавтоинспекции УМВД
России по Невскому району г.
Санкт-Петербурга,
подполковник полиции

_____ Буймер Е.В.

«____»_____2025 года

ПАСПОРТ

дорожной безопасности

Государственного бюджетного дошкольного образовательного учреждения
детского сада № 86 общеразвивающего вида с приоритетным
осуществлением деятельности по физическому развитию детей
Невского района Санкт-Петербурга
по улице Новосёлов, дом 53 литера С

2025 год

Общие сведения

Государственное бюджетное дошкольное образовательное учреждение детский сад № 86 общеразвивающего вида с приоритетным осуществлением деятельности по физическому развитию детей Невского района Санкт-Петербурга

Юридический адрес: 193315, Санкт-Петербург, ул. Новоселов д.53 литера С.

Фактический адрес: 193315, Санкт-Петербург, ул. Новоселов д. 53 литера С
193315, Санкт-Петербург, ул. Народная д. 38 литера Т

Руководители образовательной организации:

Заведующий Сливарь Ольга Валерьевна,
телефоны: 8 (812) 447-77-50, 8 (812) 446-14-12

Заместитель заведующего Донская Елена Николаевна,
телефоны: 8 (812) 447-77-50, 8 (812) 446-14-12

Специалист отдела образования, курирующий
вопросы профилактики детского дорожно-транспортного травматизма: ведущий специалист Бирюкова Юлия Владимировна,
телефон: 8 (812) 417-37-32

Ответственный от
Госавтоинспекции старший инспектор по пропаганде безопасности
дорожного движения отдела Госавтоинспекции УМВД России по Невскому району за ГБОУ:
майор полиции Гундосов Вадим Юрьевич,
телефон: 8 (812) 573-56-61, 8-921-905-40-96

Председатель Комитета по благоустройству города Санкт-Петербурга,
Петреченко Сергей Николаевич,
телефон: 8 (812) 576-12-50

Ответственный за организацию работы
по профилактике детского дорожно-
транспортного травматизма в ДОУ:
старший воспитатель Батракова Юлия Витальевна,
телефоны: 8 (812) 447-77-50, 8 (812) 446-14-12, 8-911- 024-87-49

Руководитель или ответственный
работник дорожно-эксплуатационной
организации, осуществляющей
содержание улично-дорожной сети (УДС):

Бартошевич Вадим Владимирович, генеральный директор
АО «АВТОПАРК №7 СПЕЦТРАНС»,
телефон: 8 (812) 225-80-25

Руководитель или ответственный
работник дорожно-эксплуатационной
организации, осуществляющей
содержание технических средств
организации дорожного
движения (ТСОДД): Руководитель отдела благоустройства Муниципального образования Муниципального округа Народный МО МО «Народный»
Кучина Ирина Николаевна
телефон: 8 (812) 446-39-12

Количество обучающихся (воспитанников) 230 человек

Количество обучающихся (воспитанников)

Основное здание: ул. Новосёлов, дом 53, литера С - 116 человек

Наличие уголка по БДД имеется в каждой группе
(если имеется, указать место расположения)

Наличие класса по БДД нет
(если имеется, указать место расположения)

Наличие автогородка (площадки) по БДД нет

Наличие автобуса в образовательной организации нет
(при наличии автобуса)

Владелец автобуса нет
(*ОО, муниципальное образование и др.*)

Время пребывания обучающихся (воспитанников) в ДОУ: 07.00-19.00

Телефоны оперативных служб:

ГУВД по Санкт-Петербургу и Ленинградской области:	8 (812) 368 50 02	Невский район
ГИБДД по Санкт-Петербургу и Ленинградской области:	8 (812) 335 43 80	служба доверия
	8 (812) 573 71 88	дежурная часть
Северо-Западное управление внутренних дел на транспорте:	8 (812) 271 75 22	служба доверия
	8 (800) 200 16 02	дежурная часть

Содержание

I. План-схемы ГБДОУ детского сада № 86 Невского района Санкт-Петербурга по улице Новосёлов, дом 53 литера С.

1. Район расположения образовательной организации, пути движения транспортных средств и детей.

2. Организация дорожного движения в непосредственной близости от образовательной организации с размещением соответствующих технических средств организации дорожного движения, маршруты движения детей и расположение парковочных мест.

3. Маршруты движения организованных групп детей от образовательной организации к:

- ГБОУ СОШ № 512 Невского района Санкт-Петербурга (Народная улица, 44, литера С);
- ГБУ ДО «ПДДТ» Невского района Санкт-Петербурга (ул. Новоселов, д. 59, литер А).

4. Пути движения транспортных средств к местам разгрузки/погрузки и рекомендуемые безопасные пути передвижения детей по территории образовательной организации.

II. Приложения.

План-схема пути движения транспортных средств и детей при проведении дорожных ремонтно-строительных работ вблизи образовательной организации.

I. План-схемы ГБДОУ детского сада № 86 Невского района Санкт-Петербурга по улице Новосёлов, дом 53 литера С

1.Район расположения ГБДОУ детского сада № 86 Невского района Санкт-Петербурга по улице Новосёлов, дом 53 литера С, пути движения транспортных средств и детей

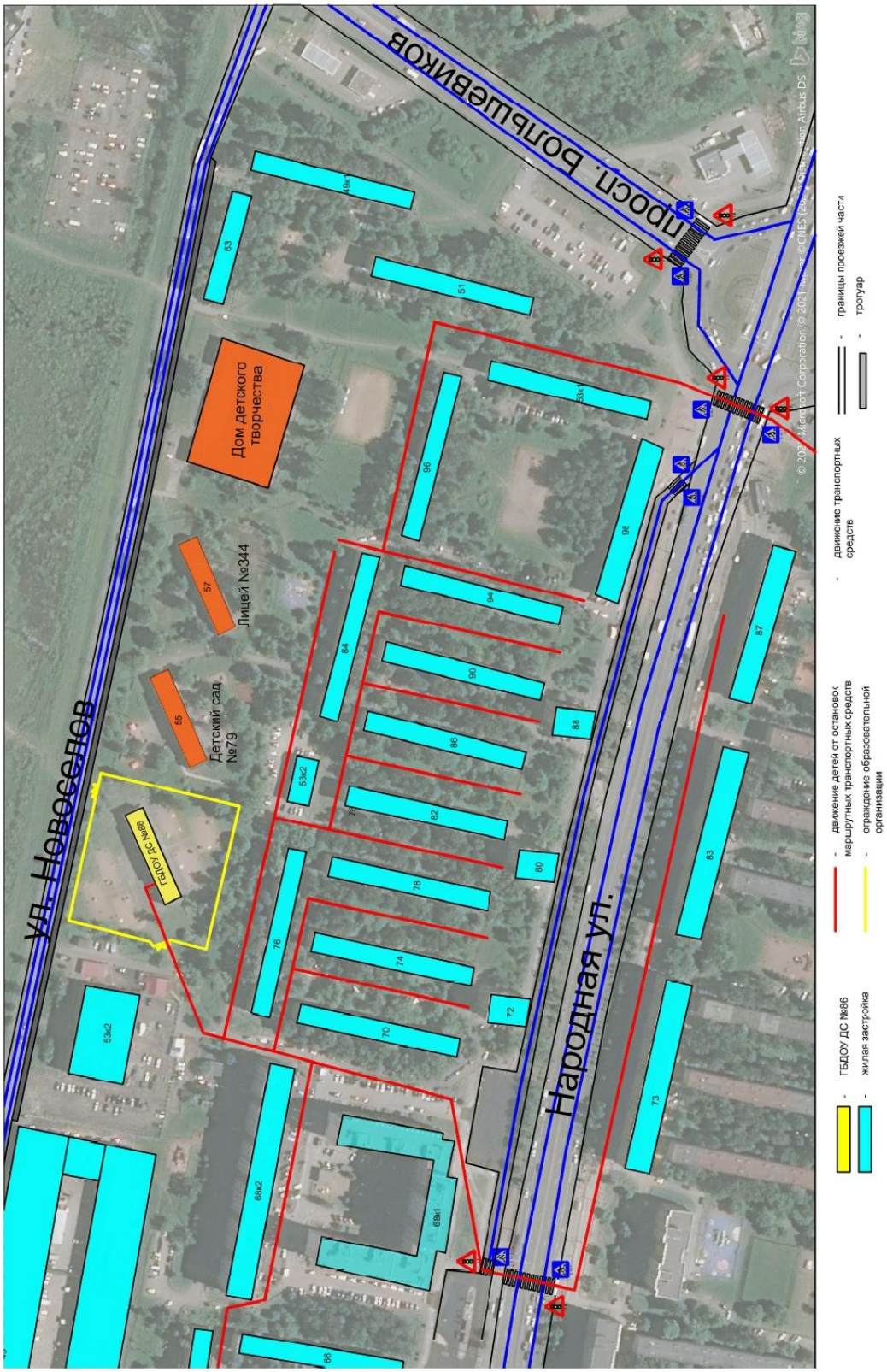

2. Схема организации дорожного движения в непосредственной близости от ГБДОУ детского сада № 86 Невского района Санкт-Петербурга по улице Новосёлов, дом 53 литера С с размещением соответствующих технических средств организации дорожного движения, маршрутов движения детей и расположения парковочных мест

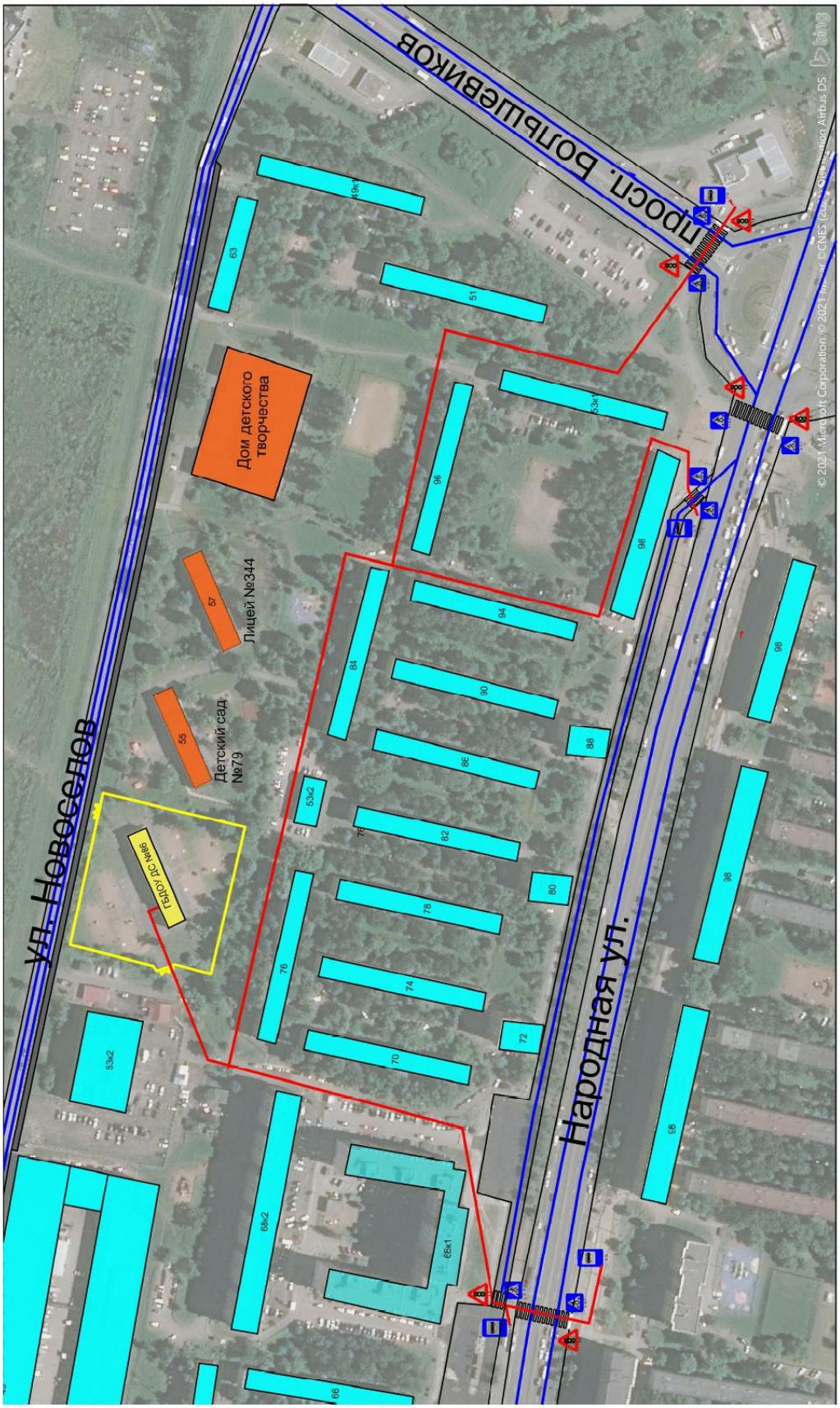

3. Маршруты движения организованных групп детей от ГБДОУ детского сада № 86 Невского района Санкт-Петербурга по улице Новосёлов, дом 53 литера С к:

- ГБОУ СОШ № 512 Невского района Санкт-Петербурга (Народная улица, 44, литера С);
- ГБУ ДО «ПДДТ» Невского района Санкт-Петербурга (ул. Новоселов, д. 59, литер А).

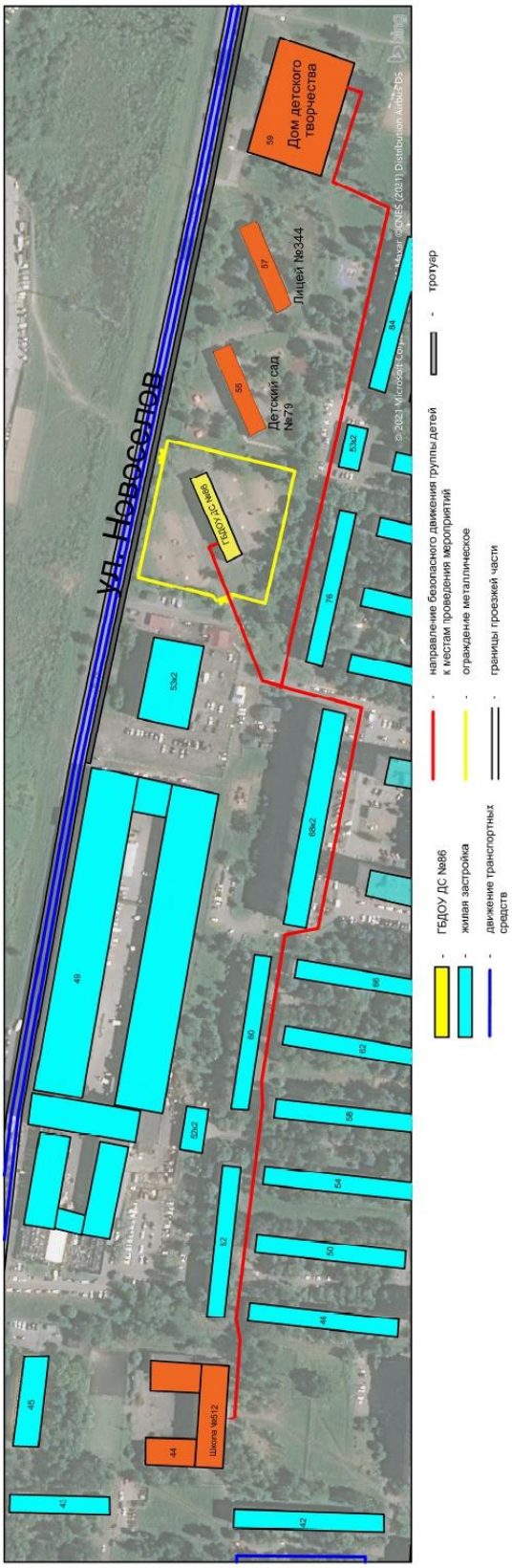

4. Пути движения транспортных средств к местам разгрузки/погрузки и рекомендуемые безопасные пути передвижения детей по территории ГБДОУ детского сада № 86 Невского района Санкт-Петербурга по улице Новосёлов, дом 53 литера С.

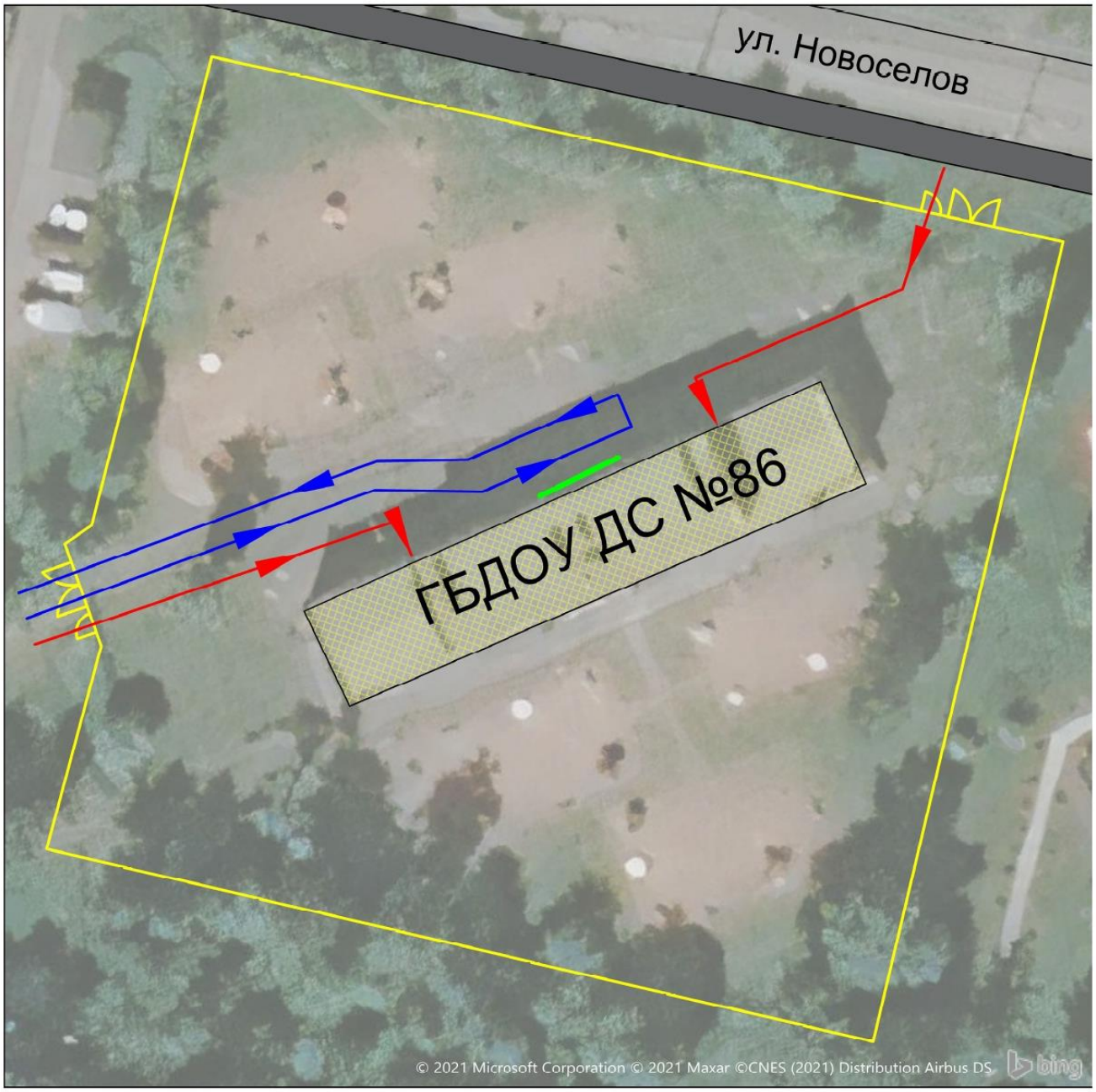

- ГБДОУ ДС №86
- место разгрузки/погрузки
- движение грузовых транспортных средств
- движение детей по территории образовательной организации
- ограждение образовательной организации

Приложение

План-схема пути движения транспортных средств и детей при проведении дорожных ремонтно-строительных работ вблизи ГБДОУ детского сада № 86 Невского района Санкт-Петербурга по улице Новосёлов, дом 53 литера С.

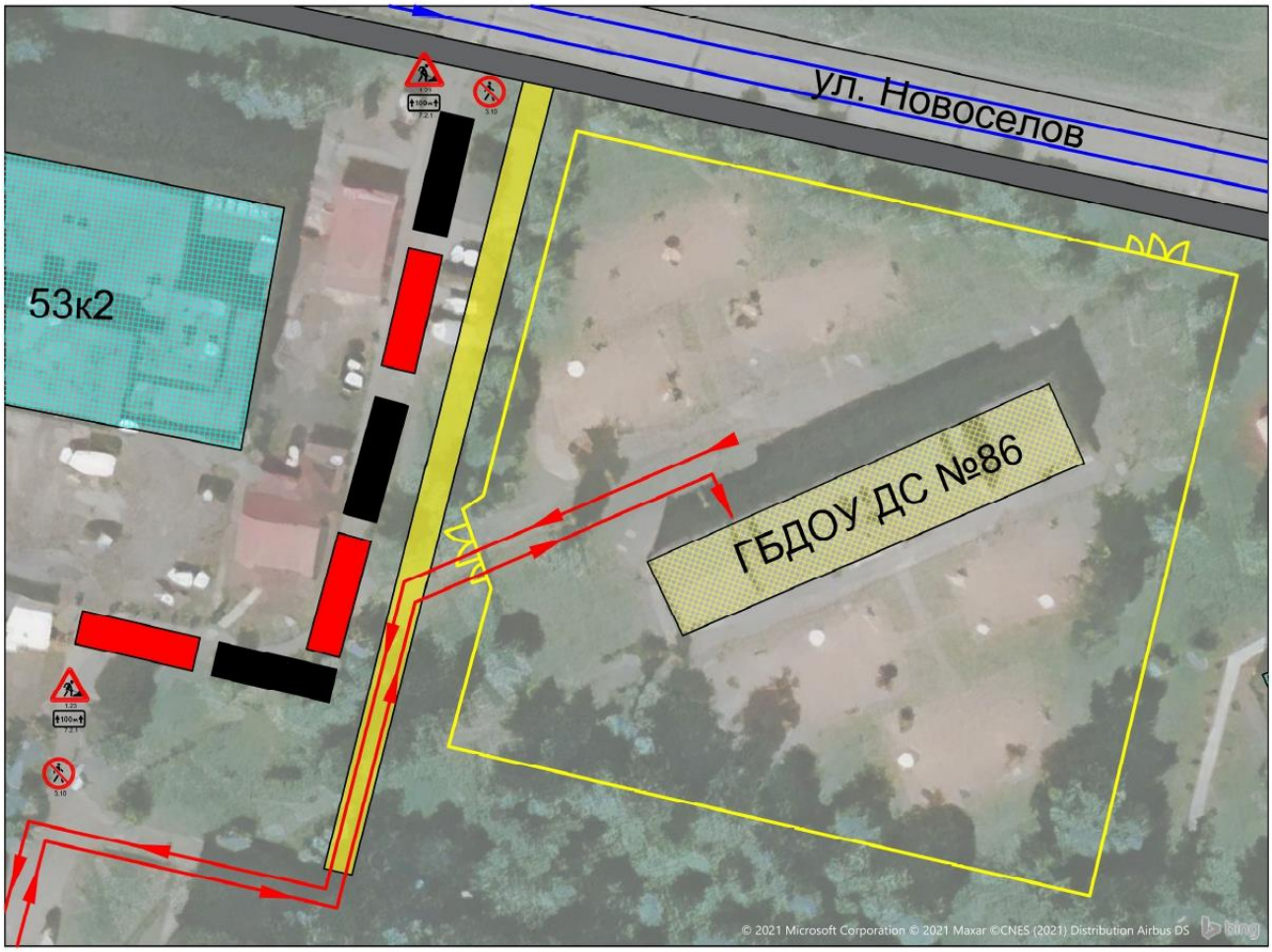

- ГБДОУ ДС №86
- жилая застройка
- место проведения ремонтно-строительных работ
- рекомендуемое движение пешеходного потока
- ограждение образовательной организации
- тротуар
- временная пешеходная дорожка